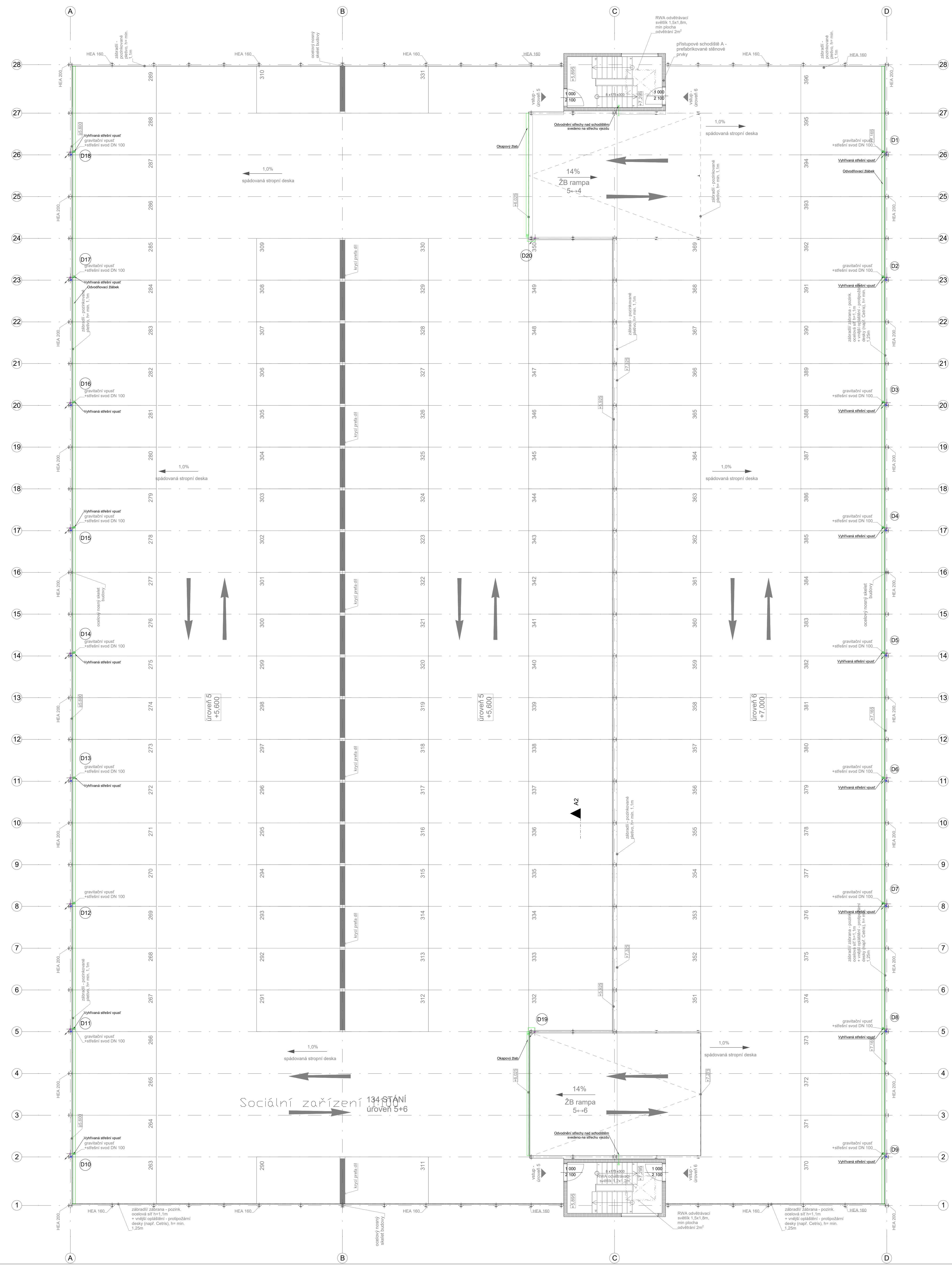

LEGENDA:

ROZVODY SPLAŠKOVÉ KANALIZACE - SVISLÉ ODPADNÍ A PŘIPOJOVACÍ POTRUBÍ (VEDENO V PŘEDSTĚNÁCH, SDK PŘÍČKÁCH)
MATERIÁL: PPs (HT - SYSTÉM)

ROZVODY SPLAŠKOVÉ KANALIZACE - SVODNÉ POTRUBÍ (VEDENO V ZEMI)
MATERIÁL: PVC-U (KG - SYSTÉM)

ROZVODY DEŠŤOVÉ KANALIZACE -SVODNÉ POTRUBÍ (VEDENO V ZEMI)
MATERIÁL: PVC-U (KG - SYSTÉM)

D1 OZNAČENÍ SVISLÉHO DEŠŤOVÉHO ODPADNÍHO POTRUBÍ

K1 OZNAČENÍ SVISLÉHO SPLAŠKOVÉHO ODPADNÍHO POTRUBÍ

ZAŘIZOVACÍ PŘEDMĚTY:

VY - KERAMICKÁ VÝLEVKA
VP - PODLAHOVÁ VPUSŤ

POZNÁMKY:

MINIMÁLNÍ KRYTÍ ROZVODŮ 1000 mm OD HORNÍ HRANY POTRUBÍ
V ZEMI SE KANALIZAČNÍ ROZVODY S VĚTŠÍM SKLONEM JAK 15% MUSÍ OBETONOVAT, ABY NEDOŠLO K POSUNUTÍ POTRUBÍ

ŘEZ STOUPAJÍCÍM POTRUBÍM

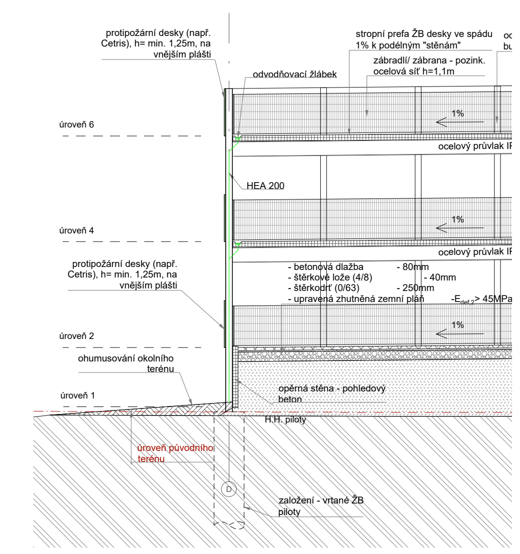

±0,000 = 177,75 m.n.m., výškový system B.p.v.
Souřadný systém S-JTSK

INVESTOR:		Město Neratovice Kojetická 1028 277 11 Neratovice IČ: 00237108
ZPRACOVATEL PROJEKTOVÉ ČÁSTI:	RotaGroup	RotaGroup a.s. Na Nivách 956/2 141 00 Praha 4 - Michle IČ: 279 67 344
ZODP.PROJEKTANT:	KONTROLOVAL:	KRESLIL:
ING. JOSEF BREJCHA	ING. MARTIN ŠVEHLA	ING. MARTIN ŠVEHLA
		ADAM ŘEHOŘ

MÍSTO STAVBY: NERATOVICE, ulice Na Výsluní, parc. č, 92/15, 92/16, k.ú. Neratovice

AKCE : Parkovací dům Neratovice	FORMÁT/	8xA4
	MĚŘÍTKO/	1:200
	DATUM/	04/2021
	INDEX:	
OBSAH : D.1.4.6_Vnitřní kanalizace	ČÁST DOKUM: D.1.4.6	STUPEŇ PD: DSP
NÁZEV VÝKRESU: Půdorys střechy	Č.VÝKR.: 04	PARÉ: